

Mapa do celów projektowych  
skala 1 : 500

woj.: kuj-pom.; powiat: włocławski  
gmina: Chocień  
id. jednostki ewidencyjnej: 041805\_2  
obręb: Chocień  
identyfikator obrębów: 041805\_2.0005  
dz. 45/8, 45/3 i inne wg zakresu

Uwaga: nie wyklucza się istnienia w terenie podziemnych  
sieci uzbrojenia terenu nieujawnionych na mapie.  
Mapę wykonano bez ustalania obciążeń służebności  
gruntowych

USŁUGI GEODEZYJNO-PROJEKTOWE  
"GEONAR"  
mgr inż. Krzysztof Narewski  
ul. Spokojna 106a  
87-806 WŁOCŁAWEK  
tel. 605-532-869 geonar@satifilm.net.pl  
PŁON 911256183 NIP 888-173-00-07

GEODETA UPRAWNIIONY  
mgr inż. Krzysztof Narewski  
nr upr. 18045

ZGODNIE Z ROZPORZĄDZENIEM MINISTRA INFRASTRUKTURY I ROZWOJU Z DNIA 22.09.2015 (DZ. U. 2015 POZ. 1554)  
POŚWIADCZAM, ŻE KOPIA MAPY ZASADNICZEJ DO CELÓW PROJEKTOWYCH NA KTÓREJ OPRACOWANO PROJEKT  
ZAGOSPODAROWANIA DZIAŁKI JEST ZGODNA Z ORYNAŁEM

godło mapy: 6.179.29.14.1.3  
ukt. wsp. płaskich PL-2000  
ukt. wysok. Kronsztadt  
geod.ukt.odniesienia PL-ETRF2000  
identyfikator zgłoszenia:  
GGN.6640.3536.2018

stan na dzień 14.01.2019 r.

- LEGENDA:
- A,B,C,D - granica opracowania
  - 1. Budynek podlegający zmianie sposobu użytkowania
  - 2. Projektowane schody
  - 3. Projektowany podjazd dla osób niepełnosprawnych
  - 4. Pojemnik na odpady
  - ks - projektowane przyłącze kanalizacji sanitarnej
  - w - projektowane przyłącze wodociągowe
  - ▽ projektowane wejścia do budynku
  - ▲ istniejące wejścia do budynku
  - HP - istniejący hydrant zewnętrzny

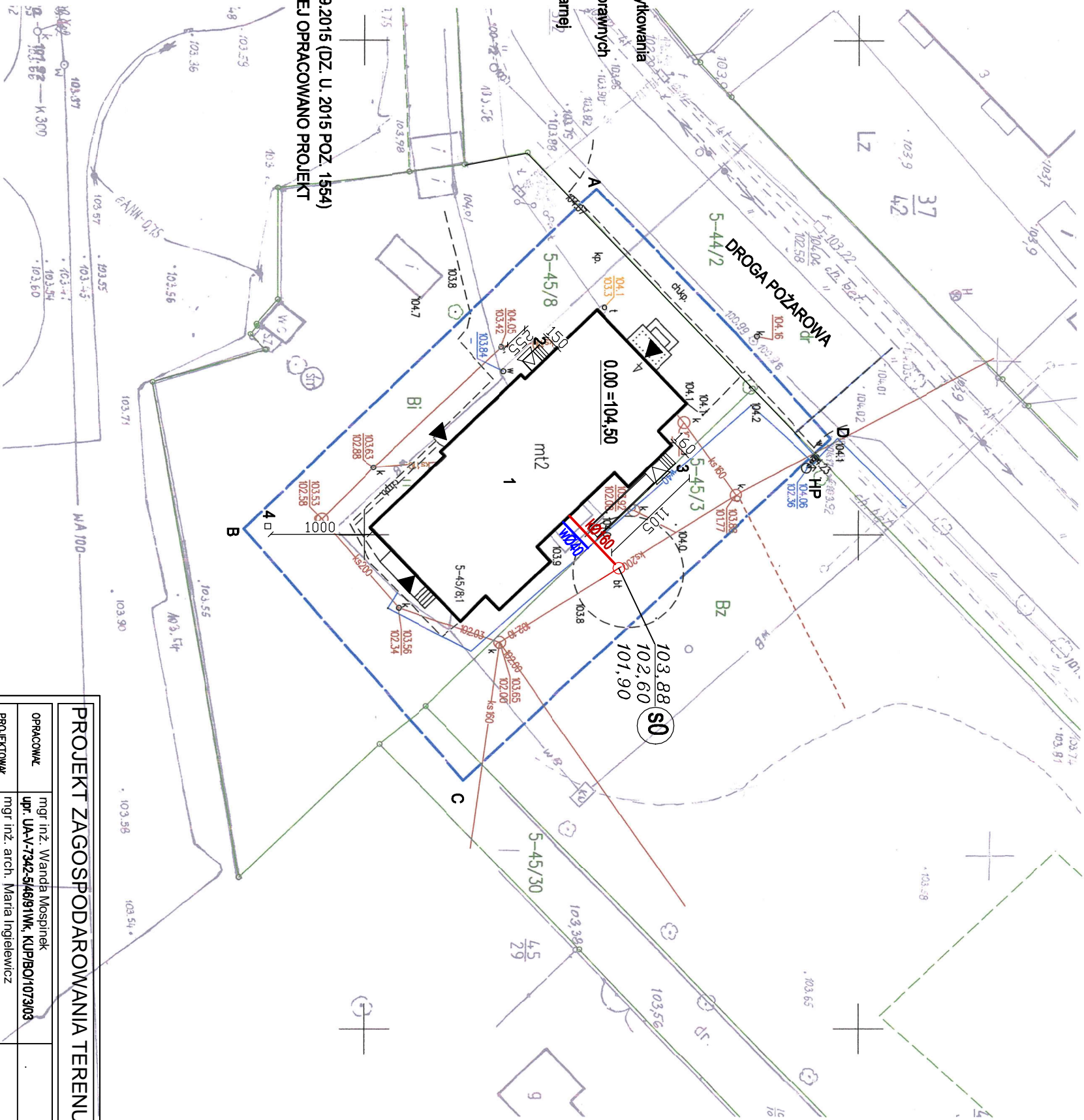

PROJEKT ZAGOSPODAROWANIA TERENU

OPRACOWAŁ	mgr inż. Wanda Wospińsk	
PROJEKTOWAŁ	mgr inż. arch. Maria Ingolewicz	

PRACOWNIA PROJEKTOWANIA I NADZORU WAMAR	
www.pracownia-wamar.pl	

INWESTYCJA	PRZEBUDOWA ISTNIEJĄCYCH POMIESZCZEŃ W BUDYNKU NA POMIESZCZENIA
BRANŻA	BUDOWLANA
DATA	28-12-2018

B.00